

DISTRICT de CARTIER/SFX

Sommaire de la MR de Cartier, MR de St. François Xavier et MR de Headingley

8 549 HABITANTS

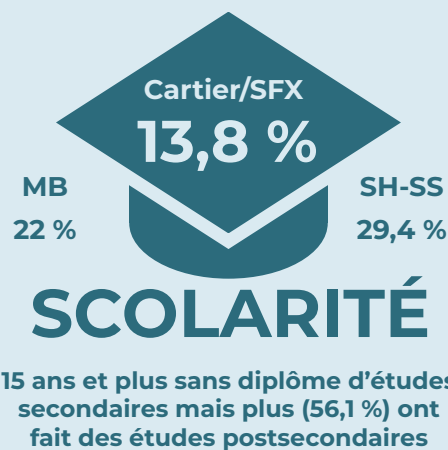
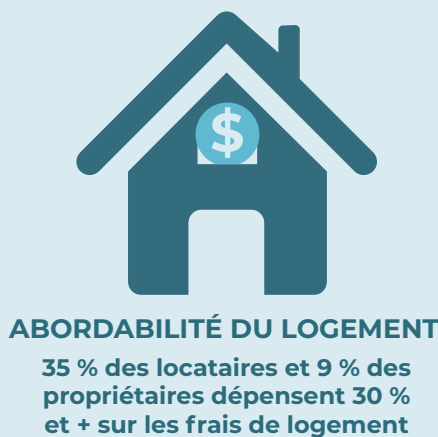
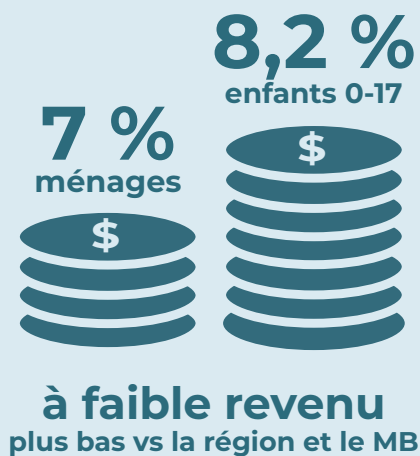
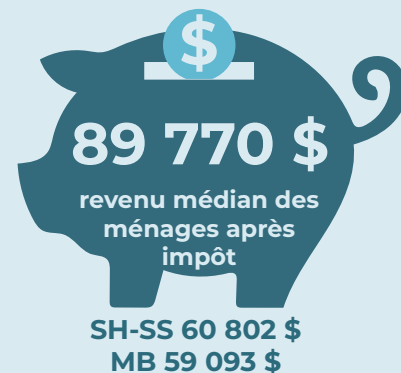
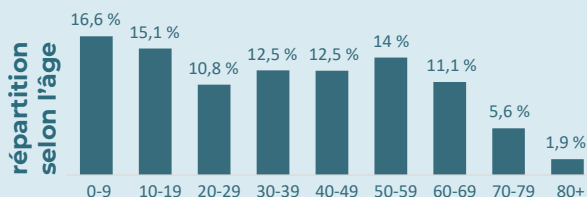

INDICE DES FACTEURS SOCIO-ÉCONOMIQUES

Reflète les conditions socio-économiques et les déterminants sociaux de la santé (revenu, statut, situation de famille, scolarité, chômage)

MEILLEUR VS le MB, MEILLEUR DANS LA RÉGION & S'AMÉLIORE

CHÔMAGE

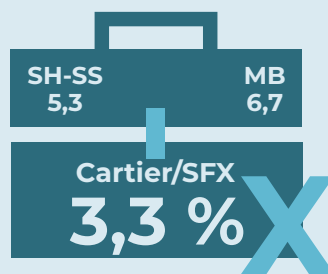

sans-emploi en % de la population active

MORTALITÉ

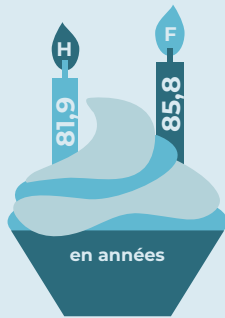

ESPÉRANCE DE VIE
plus haute vs le MB
chez les hommes

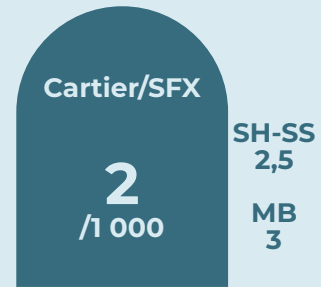

DÉCÈS PRÉMATURÉS
taux plus bas vs le MB

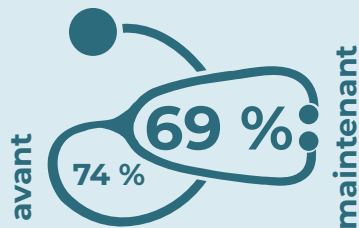

MAJORITÉ DES SOINS

en baisse au fil du temps

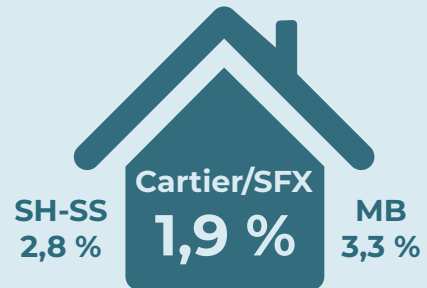

SOINS À DOMICILE

prévalence plus basse vs le MB

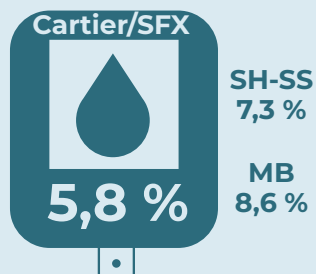

DIABÈTE

prévalence plus basse vs le MB
(incidence aussi plus basse)

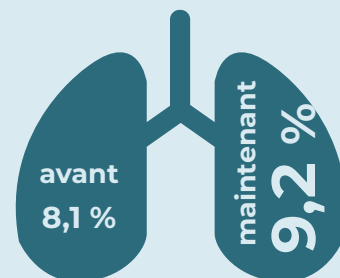

MORBIDITÉ RESPIRATOIRE

en hausse au fil du temps

SANTÉ MENTALE

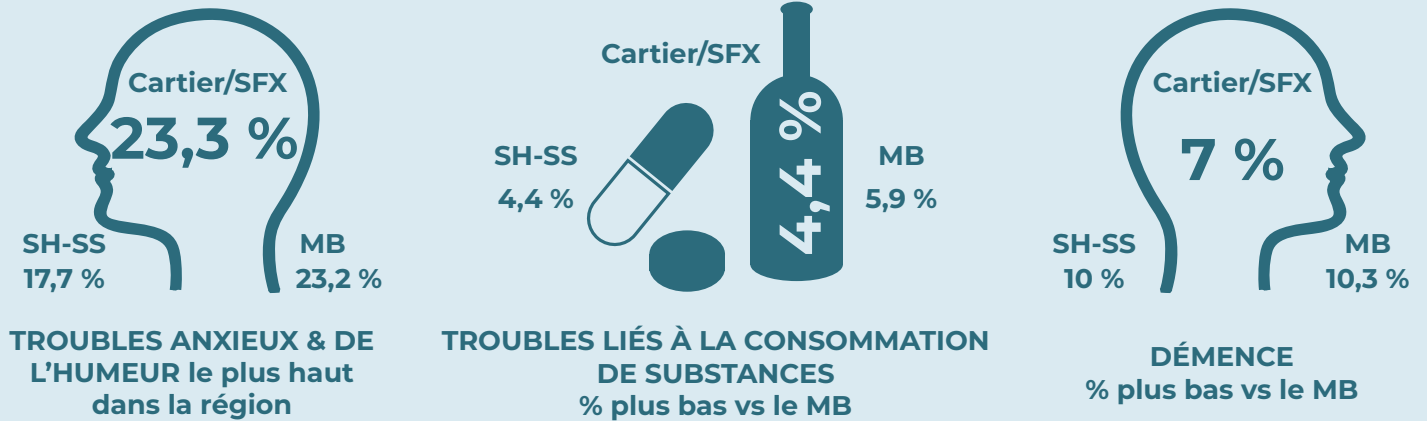

DÉVELOPPEMENT DES ENFANTS



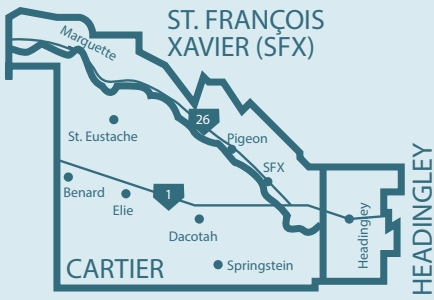

DÉFINITIONS

4

Revenu médian des ménages : Revenu médian combiné total de tous les membres du ménage de plus de 15 ans après impôt

Faible revenu : Par faible revenu on entend 50 % du revenu médian au Canada ajusté pour la taille et la composition de la famille, en % de ménages et % d'enfants (17 ans et moins)

Abordabilité du logement : Le logement n'est pas abordable s'il faut dépenser 30 % ou plus du revenu du ménage sur les coûts de logement (p.ex. électricité, eau, services municipaux, loyer, hypothèque, etc.)

Scolarité : % des 15 ans et plus sans certificat, diplôme, ni degré

Indice des facteurs socio-économiques : Reflet du statut socio-économique et les déterminants sociaux de la santé en résultat combiné du revenu moyen des ménages, % de ménages de familles monoparentales, taux de chômage chez les 15 ans et plus et % des 15 ans et plus sans diplôme d'études secondaires

Chômage : % des 15 ans et plus sans emploi en % de la population active

Espérance de vie : Longévité prévue en années selon les causes de décès

Décès prématurés : Nombre de décès avant 75 ans par 1 000 habitants

Majorité des soins : % ayant reçu au moins 50 % de leurs soins ambulatoires du même médecin ou infirmier praticien – la continuité étant liée à la satisfaction accrue et de meilleurs résultats en matière de santé

Soins à domicile : Taux par année-personne pour les clients actifs recevant un ou plus services de soins à domicile - ce n'est pas clair si plus bas/plus haut que le MB est mieux/pire - c'est peut-être un reflet de la santé de la population ou plutôt la disponibilité et l'accès aux services

Prévalence du diabète : % total des habitants avec diagnostic de diabète (types 1 et 2, l'incidence correspond aux nouveaux diagnostics par 100 années-personnes)

Morbidité respiratoire totale : % avec diagnostic de maladie respiratoire (asthme, bronchite chronique ou aiguë, emphysème ou obstruction chronique des voies respiratoires)

Troubles anxieux et de l'humeur : % d'adultes avec un diagnostic de troubles anxieux et de l'humeur

Troubles liés à la consommation de substances : % des 18 ans et plus avec un diagnostic de trouble lié à la consommation de substances (alcool et toxicomanie)

Démence : % des 55 ans et plus avec un diagnostic de démence

Naissances chez les adolescentes : Taux de naissances vivantes par 1 000 habitantes de 15 à 19 ans

Mères ayant 3 ou plus facteurs de risque : % de mères ayant subi le dépistage Les familles d'abord et avec 3 ou plus facteurs de risque menant à de pauvres résultats à l'enfance : consommation d'alcool, tabagisme, études secondaires incomplètes, difficultés financières et dépression ou anxiété maternelle

Soins prénatals insuffisants : % de femmes accouchant d'une seule naissance vivante à l'hôpital ne recevant pas ou insuffisamment de soins prénatals (p.ex. visites prénatales régulières)

Extractions dentaires pédiatriques : Taux de chirurgies dentaires à l'hôpital avec extractions chez les enfants de moins de 6 ans, par 1 000